

# 2024年12月のよてい

日	月	火	水	木	金	土
1 閉所	2	3	4	5	6	7 閉所
8	9 学習会「高齢障害者」	10	11	12	13	14 閉所
15 閉所	16 さろんdeぼ～の	17	18	19	20	21 閉所
22 料理教室	23	24	25	26	27	28 閉所
29 閉所	30 閉所	31 閉所				

## あけぼの料理教室参加者募集

### 「ビーフストロガノフ(ターメリックライス)・ベビーリーフとハムのサラダ・クリスマスミニタルト」

\*できあがった料理は、会場でみんなと一緒に食べます

**日時** 2024年12月22日(日)10:00～13:30

**場所** 府中市民活動センタープラッツ6階料理室

**講師** 栗山 広美さん

**応募条件** 障害のある方12名(介助者含む)

**参加費** おひとり様 1,000円(介助者の方も参加費が必要です)

**介助者について** 障害児及びお一人での参加が難しい方は介助者も一緒にご参加ください。当センターのイベントに初めて参加される方は、介助者について相談させていただきますので別途ご連絡いたします

**持物・備考** エプロン・三角巾  
\*マスクを着用してご参加ください。体調の優れない場合や熱のある方は参加をお控えください

**お申込み〆切** 2024年12月6日(金)16:00〆切\*結果は締め切り後、連絡いたします



お申込みフォームQR

申込フォーム・電話・FAX・メールのいずれかの方法で以下の内容を添えてお申し込みください。  
①申込イベントタイトル ②お名前  
③介助者 ④障害名 ⑤電話番号

特  
発  
定  
行  
非  
所  
営  
利  
法  
人  
1  
5  
7  
1  
0  
0  
7  
3  
東  
京  
都  
府  
中  
市  
寿  
町  
3  
-  
9  
-  
1  
1  
上  
山  
ビ  
ル  
1  
階  
定  
価  
5  
6  
1  
2  
6  
1  
2  
1  
円

ちいき せいかつ しえん 地域生活支援センターあけぼの げっかん 月刊つうしん

# SSKS

# ぼ～のぼ～の!

2024

☆ 12月号 No.257 ☆

## 緊急一時支援って どうやって利用するの？

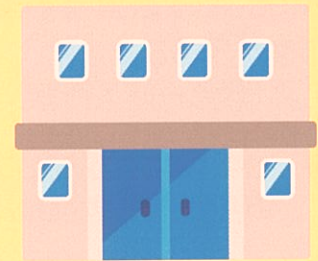

がつごう たんきにゆうしょとくしゅう つづ こんかい ふちゅうしどくじじぎょう きんきゅういちじしえん とくしゅう  
11月号の短期入所特集に続き、今回は府中市独自事業「緊急一時支援」についての特集です

## 社会福祉法人あけぼの福祉会 地域生活支援センターあけぼの

〒183-0056 東京都府中市寿町3-9-11 山上ビル1階  
電話：042-358-1085 / FAX：042-336-9085  
メール：siencenter@akebono.fuchu.tokyo.jp

### 開所時間



(月) (水) (金)  
10:00～19:00  
(火) (木)  
10:00～17:00  
第2・4・5 (日)  
10:00～17:00



センターメールQR

## さろんdeぼ～の

高次脳機能障害をお持ちの方々にお集まりいただき、生活の中で困っていること、工夫していること、障害のことについて話したり、簡単なゲームなどを通してリハビリを行います。

**日時**：12月16日(月) 13:30～15:00頃

\*参加ご希望の方はご連絡ください\*





じたく いがい やかん しえん う

# 自宅以外で夜間に支援を受けるには？

きんきゅう いちじ  
～緊急一時～



11月号の「短期入所」に続き、今回は「緊急一時」の特集です。  
備えておくことで、いざというときに利用できる選択肢が増えます。

## 緊急一時とは？

障害福祉サービスとは別の府中市独自事業です  
ご家族等の病気や急な事情で一時的に自宅で過ごすことができなくなった場合のほか、  
介助者の休養(レスパイト)としても利用ができます。申込には事前に主治医の意見書も  
含めた申請書や面談等が必要になります。  
利用の際は所得に応じた利用料の負担のほか、食費等実費負担があります。

府中市には「府中市心身障害者福祉センター」と「みずき」の2か所があります。



## 府中市心身障害者福祉センター

府中市南町5-38

事業名称:緊急一時入所事業

**申請** 心身障害者福祉センター 042(360)1313  
府中市障害者福祉課 042(335)4962

**利用予約** 直接心身障害者福祉センターに申し込みます  
緊急利用は急を要するものに限り  
レスパイトの場合は利用日数の制限がありますが、緊急利用の際は必要な日数になります

**対象** なし

**送迎** 身体障害者手帳1～4級  
愛の手帳1～4度  
\*介護保険適用の方は介護保険優先  
\*医療的ケアが必要な人は対象外  
\*レスパイト利用の方は義務教育を終了した方が対象



日中もそのまま支援を受けることができます  
通勤、通学等の介助は介護人から受けることができ、普段の通所先に通うこともできます。

利用時の条件等詳しくは直接心身障害者福祉センターにご相談ください

## みずき

府中市朝日町3-17-5

事業名称:府中市在宅障害者(児)緊急一時保護等事業

**申請** 府中市障害者福祉課 042(335)4962

**利用予約** 利用する際は府中市に申し込みます  
利用日数は月7日までです

**送迎** なし

**対象** 身体障害者手帳のある小学生以上65歳未満  
医療的ケアが必要な人は対象外

日中はみずきの生活介護事業の利用または日中一時支援の利用ができます。いずれも該当サービスの支給決定が必要です。通所先の送迎等移動の手段が確保できれば日中は普段の通所先に通うことができます。けやきの森学園に通学している子どもはみずきの送迎サービスも利用できます。



利用時の条件等詳しくは直接市役所にご相談ください

お知らせ  
です

2024年度地域生活支援センターあけほの学習会  
高齢障害者の介護保険と障害福祉サービス

講師:仙北屋 雅人先生 (東京未来大学 福祉保育専門学校講師)

2024年12月9日(月) 18:30～20:00

市民活動センターフラッツ第5会議室

お申込みのうえ、当日直接会場までお越しください



お申込みフォームQR

